



A maior sala
de aula do Brasil



Instituições
de Ensino
2026

*Quando a aprendizagem sai do papel
e acontece de forma concreta, nas vivências,
no corpo, no olhar e na curiosidade,
ela vira memória e volta para a sala de aula
com ainda mais sentido.*



*A Maior Sala de Aula do Brasil!
Acreditamos e valorizamos a educação!*

Acreditamos e valorizamos a educação com intencionalidade pedagógica e experiências inesquecíveis.

Em 1992, a educadora Sônia Sittoni Goelzer idealizou a Quinta da Estância para apoiar alunos e professores na aprendizagem por vivências. Com o apoio de escolas, que acreditaram, desde o início, neste grande projeto, consolidamos um trabalho reconhecido nacionalmente em turismo educacional.

Ao longo do ano, recebemos escolas e universidades do Brasil e do exterior e transformamos o que está sendo desenvolvido em sala de aula, em experiências práticas, alinhadas à BNCC, fortalecendo competências gerais, habilidades e objetivos de aprendizagem de forma ampla e integral.

Nosso diferencial é simples e poderoso: a visita nunca é igual. Cada ano (série) vivencia uma proposta própria, com linguagem, desafios e mediação adequados ao nível de desenvolvimento e ao planejamento da escola.

Somos pesquisadores e inovadores educacionais. Realizamos visitas técnicas no Brasil e no exterior, buscando métodos e ambientes inspiradores para criar projetos exclusivos, com segurança, acolhimento e rigor pedagógico.

Com uma equipe com mais de 90 monitores especializados em atividades de campo (muitos com pós-graduação, mestrado e doutorado), oferecemos experiências para Educação Infantil, Ensino Fundamental (Anos Iniciais e Finais), Ensino Médio e Ensino Superior (Universidades).

***“Traga sua turma e veja a teoria ganhar vida,
com propósito, emoção e aprendizado real.”***



QUINTA DA ESTÂNCIA
Inovação em Educação, Ecologia, Lazer

Institucional

Novidades



1) **Observatório dos Polinizadores: Jardim dos Polinizadores, Meliponário e Hotel de Insetos.** Os alunos descobrem o papel essencial dos polinizadores, na produção de alimentos e na manutenção da biodiversidade em um espaço de observação, aprendizagem e cuidado com a natureza. A condução da vivência é ajustada de acordo com ano/série, conectan-

2) **Bioblitz: Blitz da Biodiversidade. Uma expedição de campo em equipes** (“guardiões das plantas”, “investigadores dos insetos”, “vigias das aves”, “detetives da fauna terrestre” e “exploradores de pequenos mundos”), divertida e colaborativa, onde os alunos se tornam pesquisadores, para inventariar a biodiversidade com método científico: observar, identificar, classificar e comunicar resultados. Desenvolve investigação, argumentação e protagonismo. Cada etapa escolar recebe desafios e linguagem próprios, tornando a visita sempre diferente.

3) **Tempo da Terra: Uma Vivência de Geologia, Arqueologia, Paleontologia e Escavação.** Em uma trincheira pedagógica de 10 metros, escavada no solo, os alunos aprendem que cada rocha, camadas do solo, raízes e vestígios antropológicos, revelam o tempo geológico, os ciclos naturais e ação dos seres vivos. Os alunos aprendem a diferenciar evidência e hipótese, lendo camadas e “pistas” do passado. A proposta muda conforme série/ano, aprofundando conceitos e níveis de análise.

4) **Ateliê da Natureza.** Os alunos exploram a Fazenda, para coletar pigmentos naturais, barros e elementos da natureza morta, e participam de oficinas criativas, que conectam arte, ciência e natureza, por meio do fazer com as próprias mãos. Desenvolve autoria, repertório cultural e percepção, conectando Linguagens com Natureza e Território. A atividade é adaptada por etapa, com complexidade crescente.

5) **Bioacústica: Orquestra Invisível da Mata Atlântica, Safari Sonoro de Animais Silvestres e Sons da Fazenda.** O aluno a investigar paisagens sonoras naturais e antrópicas, por meio da escuta ativa e da gravação de sons, propiciando uma construção coletiva de uma Soundscape, através do compartilhamento das gravações, explorando comunicação animal, comportamento, biodiversidade e a relação entre diferentes ambientes sonoros. Cada série recebe missões e equipamentos adequados, garantindo progressão e encantamento.

6) **Superplantas: Faxineiras | Medicinais | Ancestrais | Invasoras.** Investiga plantas que remédiam, curam, contam histórias e impactam ecossistemas. Une ciência, cultura e sustentabilidade, com observação, comparação e tomada de decisão responsável. A abordagem é ajustada por ano/série, do reconhecimento ao pensamento crítico sobre usos e impactos.

7) **Birdwatching: Aves do RS (Estação de pesquisa e Arquibancada de observação).** Vivência de observação guiada para estudar aves como bioindicadores do ambiente, com registro em diário de campo, transformando os alunos em ornitólogos iniciantes e revelando a ciência por trás das surpreendentes descobertas. Desenvolve atenção, classificação, interpretação e consciência de conservação. A mesma escola pode trazer todos os níveis, pois alteramos o foco, a linguagem e a profundidade conforme cada ano/série.

Educação Infantil



Na Educação Infantil, a aprendizagem acontece nas interações e brincadeiras. Por isso, nossos projetos são personalizados de acordo com o que a turma está vivendo e investigando, ampliando repertório, linguagem, corpo e imaginação. **Trabalhamos com os Direitos de Aprendizagem (conviver, brincar, participar, explorar, expressar e conhecer-se) e estruturamos as vivências pelos 5 Campos de Experiência da BNCC:**

- 🍃 **O Eu, o Outro e o Nós:** Jardim dos Sentidos (experiências individuais e coletivas).
- 🍃 **Corpo, Gestos e Movimento:** Pracinha Temática de Cordas (equilíbrio, coordenação e controle corporal).
- 🍃 **Traços, Sons, Cores e Formas:** Oficina Criativa (tintas da natureza, parque de areia e instrumentos reciclados).
- 🍃 **Escuta, Fala, Pensamento e Imaginação:** Anfiteatro da Natureza (rodas de contos e lendas).
- 🍃 **Espaços, Tempos, Quantidades, Relações e Transformações:** Oficina Experiencial (noções lúdicas de ordenação, medidas, distâncias, relações e transformações).

No pacote de 1 dia, combinamos os 5 Campos. Em pacotes menores (½ turno), aprofundamos até 2 Campos, conforme objetivo da escola.

“A visita nunca é a mesma: cada turma vive uma experiência coerente com seu estágio de desenvolvimento.”

Veja programação completa:



Linguagens



Os sentidos se desenvolvem quando o estudante vive situações reais de expressão, comunicação, criação e movimento. Nossas vivências fortalecem competências e habilidades de forma integrada, do corpo à palavra, da arte à convivência.

Veja programação completa:



Programas em Datas Específicas:

- Janeiro e Fevereiro — Dinâmicas Vivenciais para Treinamentos de Professores (reuniões pedagógicas).**
- Março e Abril — Programa de Integração de Turmas:** jogos cooperativos para convivência, integração e aprendizagem.
- Abril — Programa de Valorização da Cultura Indígena** (interage com Ciências Humanas).
- 23 de março a 05 de Abril — Programa da Páscoa:** simbologia + oficinas temáticas, atividades lúdicas e lembrança confeccionada pelos alunos.
- 01 a 10 de Maio — Dia das Mães:** aproximação da família com a escola (mães com 50% de desconto e presente confeccionado pelas crianças).
- Junho e Julho — Festas Juninas e Julinas:** brincadeiras típicas, fogueira e lanche junino.
- Julho e Agosto — Dinâmicas Vivenciais para Treinamentos de Professores** (motivação para a reta final do ano).
- 01 a 09 de Agosto — Dia dos Pais:** passeio para toda a família e aproximação com a escola.
- 01 a 18 de Outubro — Dia dos Professores:** valores subsidiados para celebrar com a Quinta.
- 01 a 31 de Outubro — Mês das Crianças:** brincadeiras e atividades lúdicas junto à natureza.
- Outubro, Novembro e Dezembro — Programação para passeios de final de ano e formaturas** (com opções noturnas para pernoites).

Programas Anuais (podem ser realizados em qualquer época do ano):

- Innovation Day:** projeto de vida + imersão no mundo da inovação.
- Programa de Imersão em Língua Estrangeira:** inglês, espanhol e francês com experiências inesquecíveis na fazenda.
- Noite do Pijama:** programação noturna para explorar novos ambientes com segurança.
- Arqueologia (interage com Ciências Humanas):** arte rupestre e artefatos em argila, madeira e pedra.
- Projeto Lideranças:** dinâmicas para líderes de turma e Grêmios Estudantil.
- Gincanas Escolares:** diurnas ou noturnas (nossa equipe organiza tudo conforme os objetivos da Escola: cronograma, atividades, equipes, pontuações, etc.).
- Jogos Cooperativos:** cooperação, comunicação e trabalho em equipe.
- Jardim dos Sentidos:** tato, olfato, paladar, visão e audição em propostas práticas e criativas.
- Paleontologia e escavações simuladas:** conhecer a história da vida no planeta.

A programação é sempre ajustada ao ano/série e ao nível de aprendizagem: muda o desafio, muda a linguagem, muda a vivência.

Ciências da Natureza



Vivência científica de verdade: observar, levantar hipóteses, experimentar, registrar e argumentar — conectando tecnologia, sustentabilidade e cuidado com a vida.

Veja programação completa:



Programas em Datas Específicas:

01 a 30/06 — Programa do Meio Ambiente: projeto prático sobre sustentabilidade, impactos antrópicos e ações possíveis no cotidiano.

Programas Anuais (podem ser realizados em qualquer época do ano)

- Projeto Olive Day.
- Mapa Fluvial gigante do RS (bacias hidrográficas + simuladores de chuva).
- Projeto Mudanças Climáticas e Fenômenos Extremos.
- Circuito das Aves Exóticas.
- Jardins dos Ecossistemas (biomas e ecossistemas).
- Projeto Trilha para Todos: trilha ecológica multiacessível (cadeirantes, surdos com monitoria em LIBRAS, cegos com monitor/áudio descrição e baixa mobilidade).
- Meliponário: abelhas sem ferrão e organização social dos polinizadores.
- O Fantástico Mundo dos Insetos: investigação com lupas e monóculos.
- Da semente à nossa mesa: origem do alimento e processos do campo à mesa.
- Espaço Água Viva: represa, açudes, lagos, córregos, poços, roda d'água e geração de energia.
- A Química da Natureza: reações no ambiente natural (aplicação prática).
- Alimentação Saudável: Cozinha Experimental (receitas, pirâmide alimentar, horta, ordenha e derivados).
- Jardim dos Sentidos: cores, texturas, cheiros e sabores.
- Astronomia e Olhos da Noite: observação com telescópio, constelações, planetas e orientação pelas estrelas.
- Objetivos do Desenvolvimento Sustentável: vivência prática dos 17 ODS.
- Ciclos da Água: secas, enchentes, uso racional, consumo, tratamento e simuladores.
- Multi Horta Pedagógica: hidroponia, consórcios, espiral, rodízios, orgânicas e transgênicas; irrigação e fertilização do solo.
- Projeto Mamãe e seus filhotes: dependência, alimentação, comunicação e habitats.
- ESPECIAL - Projeto "Quinta da Estância no Jardim Botânico de Porto Alegre"** — projetos pedagógicos conduzidos por monitores da Quinta, com pacotes de ½ turno + picnic, realizados dentro do Jardim Botânico de Porto Alegre.

Veja Programação Jardim Botânico:



Ciências Humanas



Veja programação completa:



Nossos projetos desenvolvem o raciocínio espaço-temporal e a leitura crítica do território, fortalecendo o pensamento histórico, geográfico e cidadão por meio de experiências vivenciais.



Programas em Datas Específicas:

- 01 a 30/04 — **Programa de Valorização da Cultura Indígena:** vivência com o povo Mbyá-Guarani, valorização cultural, rodas de conversa, músicas e danças; aldeia demonstrativa e sítio arqueológico didático (histórias por vestígios materiais).
- 01 a 30/09 — **Programa Farroupilha:** estrutura prática sobre a Revolução Farroupilha + oficinas e demonstrações de cultura gaúcha (Estância Cimarrona, Oficinas do charque, erva-mate, cuia, encilha, tosquia, tecelagem em lã e muito mais).

Programas Anuais (podem ser realizados em qualquer época do ano):

- Mapa Fluvial gigante do RS em relevo 3D (território e bacias).**
- Espaço Água Viva:** circulação da água e interferências humanas.
- Programa Fisiografia:** geografia física e descrição de fenômenos naturais.
- Vida Urbana e Rural:** diferenças e interdependências (trabalho, produção, sons da cidade e do campo, animais e rotinas).
- Alfabetização Cartográfica:** mapa mundi em alto relevo, linhas imaginárias, fusos, bússola e GPS, escala e mapas de biomas.
- Arqueologia e Paleontologia:** sítio modelo e escavações simuladas.
- As Grandes Revoluções Humanas:** percurso pela evolução do pensamento humano (revoluções cognitivas, religiosas e científicas).

A abordagem é ajustada ao ano/série e aos objetivos de aprendizagem da escola — garantindo uma visita sempre coerente e sempre nova.



Matemática

Veja programação completa:



A Matemática aparece onde a vida acontece: medir, estimar, comparar, registrar dados e interpretar o mundo. Na Quinta, ela é vivida na prática, integrada a projetos de investigação e experimentação.

Programas Anuais (podem ser realizados em qualquer época do ano):

- Espaço temático Água Viva (interage com Ciências da Natureza):** velocidade, distância percorrida pela água, desvios e volume.
- Projeto Fisiografia (interage com Humanas e Ciências da Natureza):** quadrantes de 1 m^2 , espécies por área, índices pluviométricos, relevo e vegetação.
- Projeto Vida Urbana e Rural (interage com Humanas e Ciências da Natureza):** índices, estatísticas, proporções, percentuais e medidas aplicadas.
- A Química da Natureza (interage com Ciências da Natureza):** raciocínio lógico e relações entre variáveis.
- Alfabetização Cartográfica (interage com Humanas):** fusos horários, escalas, medidas e distâncias.
- Alimentação Saudável (interage com Ciências da Natureza):** calorias, nutrientes, quantidades e medidas na Cozinha Experimental.
- Ciclos da Água (interage com Ciências da Natureza):** simuladores de consumo; visualização e cálculo de volume (m^3).
- Multihorta Pedagógica (interage com Ciências da Natureza):** produtividade, área útil, distância entre mudas, tempo de produção e rendimento.
- Arqueologia e Paleontologia (interage com Humanas):** quadrantes, proporção e organização de escavação.



Espaço Água Viva:

Simulações de córregos com diversas vivências e experimentos aos alunos.



Nova Cozinha Experimental:

quantificação de calorias, nutrientes e dos ingredientes.



Mapa Mundi:

cálculo dos fusos horários e distâncias.



Ciclos da Água:

cálculos de consumo de água em m^3 .



Programa por Nível Educacional:

Nossa equipe pedagógica organiza sugestões para Educação Infantil, 1º ao 9º ano do Ensino Fundamental e Ensino Médio, com propostas específicas por etapa, baseadas na BNCC (unidades temáticas, objetos de conhecimento, habilidades e objetivos de aprendizagem).

Veja programação completa:



Programas Personalizados:

Com equipe transdisciplinar e mais de 90 monitores especializados, criamos programas personalizados conforme o planejamento da escola. Conte o ano/série e o que está sendo trabalhado — e nós devolvemos uma proposta pedagógica sob medida.

Veja programação completa:



“Uma mesma escola pode trazer todos os níveis: as vivências mudam por série e nunca se repetem.”



Autenticidade, diversão, aventura e bem estar



Atividades de lazer para todas as faixas etárias,
dos alunos aos professores!

Veja atividades
de lazer:



- **Chuveirão ao lado do futebol na lama.**
- **Meliponário:** espaço com criação de abelhas sem ferrão, para acompanhar o trabalho e a organização social destes polinizadores.
- **Espaço Temático Água Viva:** simulações de córregos; construção de barragens; estudo do ciclo da água; geração de energia por roda d'água; alavancas; espiral de água; mini poço; comunicação por canos subterrâneos, entre
- **Pracinha Temática:** canchas de areia, mini retroescavadeiras por alavancas, redes de cordas, mini parede de escalada, mini tirolesa e outras brincadeiras.
- **Casinha Infantil:** brinquedos e ambiente de descanso (maternal às séries iniciais).
- **Prainha para banho de açude:** areia branca e quiosques (área delimitada; profundidade de 30 cm até 1,20 m).
- **Bateria de Esportes ULTRA Radicais (9 metros de altura):** a partir do 9º EF — pessoas que completam 15 anos ou mais no ano corrente.
- **Tirolesa (11 metros de altura e 90 metros de extensão):** a partir do 6º EF — pessoas que completam 12 anos ou mais no ano corrente.
- **Bateria de Esportes Radicais com 2 andares (a partir de 7 anos):** 1º andar do 2º EF (crianças que completam 8 anos ou mais no ano corrente) até 4º EF (crianças que completam 10 anos ou mais no ano corrente). 2º andar a partir do 5º EF (crianças que completam 11 anos ou mais no ano corrente).
- **Pracinha temática com mirantes sobre pilotis, mini parede de escalada, rede de cordas e túneis suspensos:** diversão radical a partir de 2 anos.
- **Pracinha Infantil Acessível:** estrutura inspirada no zoológico de Zurique; teia de aranha; balanços com rede para cadeirantes ou pessoas com baixa mobilidade.
- **Pista de carrinho de lomba:** corridas emocionantes relembrando brincadeiras tradicionais.
- **Trilha para Todos:** trilha ecológica acessível para grupos com deficiência ou baixa mobilidade.
- **Projeto Fazendinha:** contato direto com animais domésticos e aprendizagem sobre cada espécie (cabras, pôneis, aves, coelhos, cavalos, mini vacas, jegues etc.).
- **Trilha ecológica completa:** mata nativa, pontes suspensas, caminhada em arroio e visualização de animais silvestres.
- **Mini Trilha:** mata ciliar preservada e visualização de animais silvestres.
- **Visitação do zoo de animais silvestres:** criadouro conservacionista em parceria com IBAMA, SEMA e Brigada Ambiental; inclusive espécies ameaçadas.
- **Gaiolão Humano Reconnect:** jaula móvel onde emas, capivaras e tachãs circulam livremente — educação ambiental com experiência inversa visitante/animal.
- **Viveiro de Imersão:** proximidade com araras, papagaios, jabutis, mutuns etc, sem separação de grades.
- **Visitação do viveiro de aves exóticas:** um dos maiores do RS, com variedade (mais de 60 raças).
- **Passeios a cavalo (conduzido) e trator.**
- **Atividades da fazenda:** ordenha, horta pedagógica e pomar.
- **Futebol, futebol e fla-flu humano.**
- **Banho de piscinas** (40 a 60 cm de profundidade).
- **Visita ao "Jardim dos Beija-Flores":** projeto paisagístico e arquitetônico com quedas d'água, peixes ornamentais e mais de 3.000 plantas que atraem diferentes espécies.

Para pacotes com turno da noite ou pernoite: atividades noturnas (ex.: trilha das "Almas Penadas"), luau com fogo de chão, música ao vivo, brincadeiras e coreografias, marshmallows assados na fogueira e cesta de frutas. Todas as atividades exigem acompanhamento de monitores, não é permitido circular sem acompanhamento.

Compromissos e Reconhecimentos

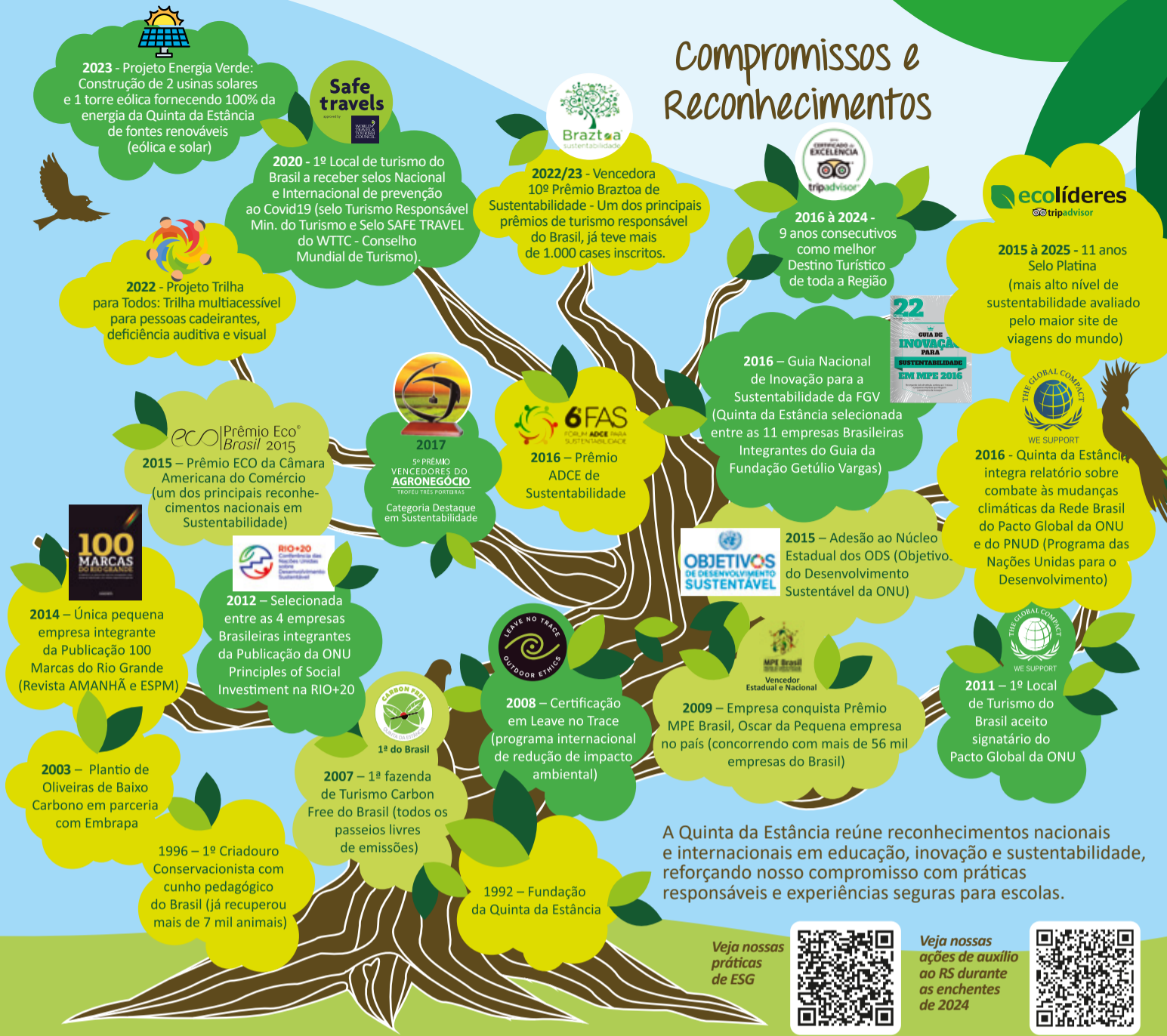

Pacotes

Opções para atender as necessidades da sua escola, com monitoria especializada em todos os formatos:

- 1/2 TURNO:** Manhã (8h30-12h) ou tarde (13h30-18h) — entrada, atividades, monitoria especializada e lanche (conforme turno).
- TURNO COM ALMOÇO:** Manhã (8h30-13h) ou Tarde (11h30-18h) — entrada, atividades, monitoria, almoço e lanche.
- DIA INTEIRO:** 8h30-18h — entrada, atividades, monitoria, lanche da manhã, almoço e lanche da tarde.
- NOITE:** 19h-23h — entrada, atividades noturnas, monitoria, jantar e cesta de frutas durante o luau (grupo não dorme na fazenda).
- PERNOITE:** 19h-8h30 do dia seguinte — entrada, atividades noturnas, monitoria, alojamento*, jantar, ceia (cesta de frutas no luau) e café da manhã.



*Pernoite em alojamentos coletivos (beliches e triliches). Participantes devem trazer roupa de cama e banho completas. Entrada nos alojamentos a partir das 19h; grupos que chegam de manhã guardam pertences nos mochileiros e participam da programação, acessando os alojamentos após as 19h.

Em todas as refeições: água em bombonas, água aromatizada, 2 sabores de suco (Refresco), chás, chimarrão e cafezinhos servidos à vontade (basta solicitar ao monitor).

Para realizar a maioria das atividades, indicamos permanência de 3 dias e 2 pernoites.

Mínimos: 12 pessoas pagantes para passeios sem pernoite e 25 pessoas pagantes para passeios com pernoite. Grupos menores pagam o mínimo de participantes. Todos os grupos necessitam de acompanhamento de professor(es) ou pais responsáveis para a reserva.

Não é permitido o uso de caixas de som, exceto quando o grupo possui locação de salão exclusivo (uso dentro do salão).

Mala Direta Postal
Básica

BR 23482018/0113-10183
Quinta da Estância

CORREIOS



ADMINISTRAÇÃO DE
CORREIOS E TELECOMUNICAÇÕES

<input type="checkbox"/> Atendimento ao Cliente	<input type="checkbox"/> Atendimento ao Público
<input type="checkbox"/> Atendimento ao Fornecedor	<input type="checkbox"/> Atendimento ao Parceiro
<input type="checkbox"/> Atendimento ao Cliente	<input type="checkbox"/> Atendimento ao Cliente
<input type="checkbox"/> Atendimento ao Cliente	<input type="checkbox"/> Atendimento ao Cliente
<input type="checkbox"/> Atendimento ao Cliente	<input type="checkbox"/> Atendimento ao Cliente
<input type="checkbox"/> Atendimento ao Cliente	<input type="checkbox"/> Atendimento ao Cliente

Informações adicionais? por favor, em anexo.
INFORMAÇÕES AO SERVIÇO POSTAL

Endereço: _____
Cidade: _____ Estado: _____



Folder impresso
em papel reciclado.

Inovação em Educação,
Ecologia, Lazer. Venha nos
visitar e surpreenda-se!



Use o QR Code do folder para
acessar o Folder Virtual
e materiais complementares.



QUINTA DA ESTÂNCIA

Inovação em Educação, Ecologia, Lazer

RS 118 - Km 32 - Estrada da Estância Grande, 395

Caixa Postal 013 - CEP.: 94423-800 - Viamão - RS

Fones: (51) 3493.8054

(51) 98153.2167

contato@quintadaestancia.com.br

www.quintadaestancia.com.br

Conheça nossas certificações e nossa estrutura para receber instituições de ensino
com segurança, propósito pedagógico e experiências que marcam.



1º do Brasil



WE SUPPORT



ecolíderes
@tripadvisor

